

ユートラベルノート ガイドブック

ソウル

イテウォン

# 梨泰院



 ユートラベルノートのお得なクーポン付き!

このガイドブックは、<http://www.utravelnote.com/>からダウンロード出来ます。  
ユートラベルノート<http://www.utravelnote.com/>でもっと沢山の情報を見る事が出来ます。

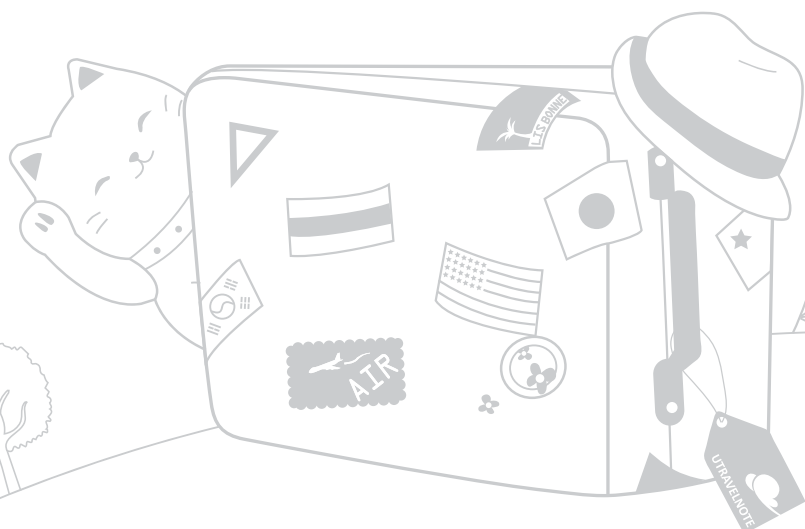



## ユートラベルノートのPDFガイドブックのメリット3つ!

1. クーポン豊富!調べたり重いガイドブック持たなくても、これ一冊でOK!
2. 参加型ガイドブック!あなたの投稿したお店が掲載されるかも?!
3. 毎月更新しているから、情報が新鮮!本当に役立つ情報だけ厳選しました!

### ..... ガイドブックの使い方 .....

地図番号 **map B4**

店名 **BEANS BINS**

クーポン

基本情報

- 住所
- アクセス
- 電話番号
- 営業時間
- 休日

基本紹介

QRコード読み込み  
クーポンに移動

クーポンもらい行く▶

ソウル市中区忠武路1街23-1 サボイホテル2階  
서울시 중구 충무로 1가 23-1 사보이호텔2층

☒ 地下鉄4号線明洞駅6番出口 徒歩3分

☎ 02-3789-1980

🕒 11:30~21:00 ☒ 無し

サボイホテル2階、ワッフルが人気のカフェ

明洞の繁華街の中にあるカフェ。建物の2階のフロア全体が店舗になった広いお店です。人気のワッフルと自慢のコーヒーを朝食とする日本人のお客さんが多いのだとか。ビンスピンスに来たらワッフルは外せません!季節のフルーツ



#### 一緒に作るガイドブック

誰かが書いた情報でも、いつでも修正、編集できるのが特徴なユートラベルノート。  
ガイドブックを利用した後、是非、旅の情報をユートラベルノートに書き込んで見て下さい。



#### ガイドブックダウンロード

ガイドブックの最新バージョンのダウンロードは【ガイドブックダウンロード専用のページ】をご訪問下さいませ。



#### 「ガイドブック」著作権

著作件表示-非営利-改変禁止  
コモンズライセンス・ジャパンにより利用する事が出来ます。  
非営利目的であり、本著作物を改変せず、  
著作者ユートラベルノートを表示する事を前提とし  
本ガイドブックを自由に転送、配布する事が出来ます。

- 本ガイドブックに掲載される住所、電話番号、価格、位置等、全ての情報は、現在、私情によって変更される場合もあるのでご注意ください。  
- 本ガイドブックの内容で、間違った文や情報がある場合は、ユートラベルノートのホームページのお問い合わせホームからお知らせ下さい。

# 梨泰院地下鉄路線図

梨泰院エリアは一本で繋がっている！  
 M1の梨泰院通りは630番・梨泰院駅から。経理団通りなら、629番・緑莎坪駅で下車しよう！

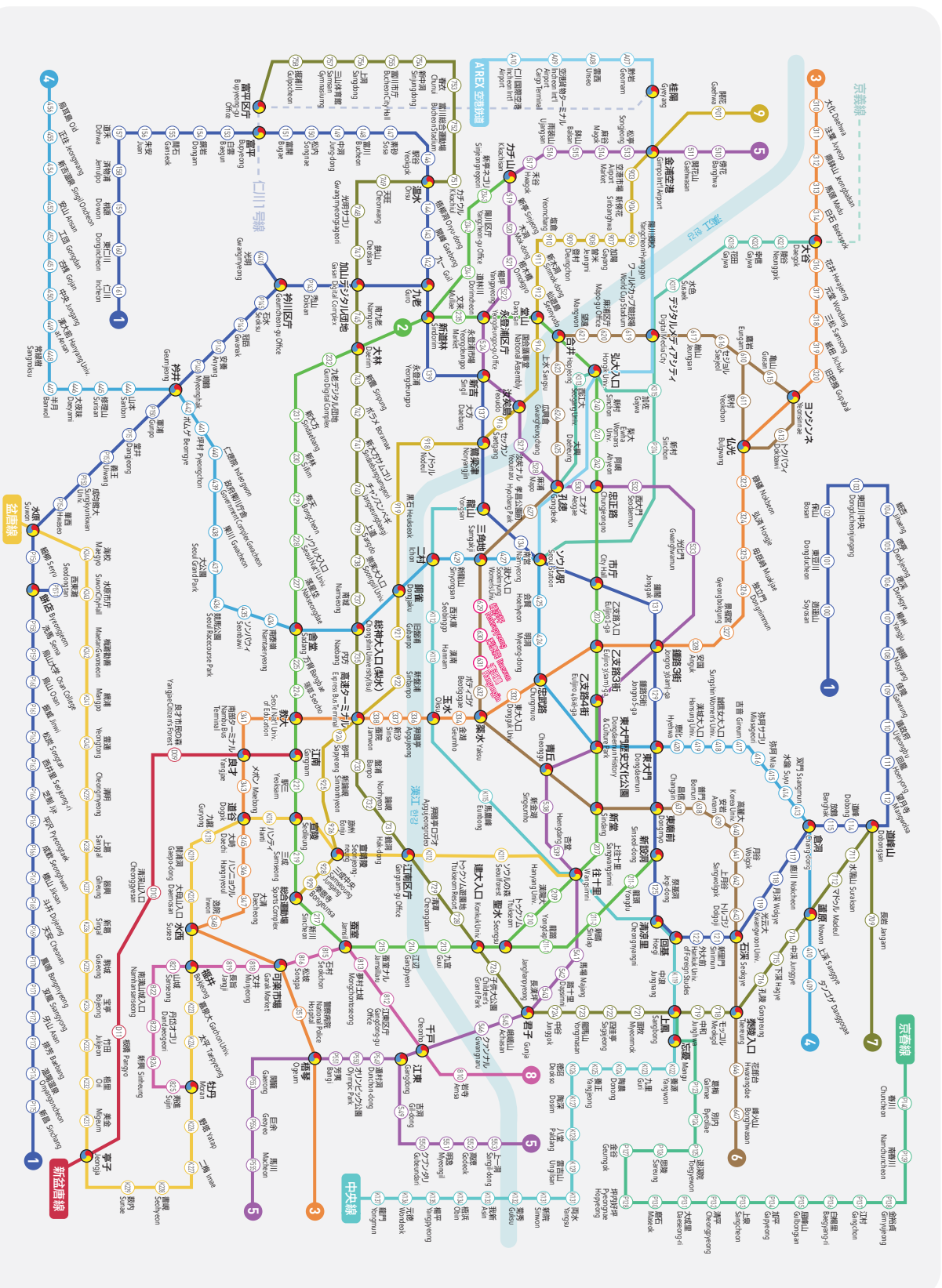

- 1号線
- 2号線
- 3号線
- 4号線
- 5号線
- 6号線
- 7号線
- 8号線
- 9号線
- 盆唐線
- 新盆唐線
- 京義線
- 中央線
- 京春線
- 京義鉄道
- 東映駅

## インパクト大！ 梨泰院のランブマーク

ケエのオゾジェが自印  
 三星Leeum博物館

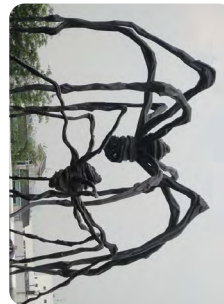

## 全長8mトラック 梨泰院駅前観光案内所



迷ったり困った時  
 のお助け！

観光案内電話  
**1330**

365日24時間対応  
 日本語サポートOK

# 梨泰院 Itaewon

## 世界中のショップや料理が味わえるインターナショナルな街

梨泰院は米軍基地が近くにあり国際色豊かなエリア。安い革製品、多国籍料理が楽しめます。最近では個性豊かな店が並ぶ「経理団通り」や「解放村通り」も人気です。

01 食べる  
→ P.06

02 買う  
→ P.10

03 遊ぶ  
→ P.15

## 空港から梨泰院に移動する前にチェックしておきたい、3つのコト!

### 1 Wi-Fi 準備してから空港出ましょうか。

KTローミングサービス(有料)

- ・仁川空港レンタルカウンター  
1階GATE 6-7(24時間) / GATE8-9(7:00~21:00)
- ・金浦空港レンタルカウンター 1階GATE1(7:00~23:00)

予約は2日前まで  
予約する



当日利用するなら

クーポン P.19

### 2 いざ!空港リムジンバスで梨泰院へ!

- ・仁川→梨泰院 6030番(6B/13Aから乗車) 15,000ウォン  
ハミルトンホテルまで85~90分
- ・金浦→梨泰院までのリムジンバス直通は残念ながら無い  
タクシーでの移動の場合 47分所要/22,500ウォン

リムジンバス1000ウォン  
割引クーポン取得はこちら



### 3 「経理団通り」「解放村通り」への行き方?

#### ・経理団通り

地下鉄6号線「緑莎坪」駅1番出口から出て左方面にある歩道橋を渡った側の通り約1kmの通り。

#### ・解放村通り

地下鉄6号線「緑莎坪」駅2番出口を出て300m直進。歩道橋を渡って、アパートの脇道を突き抜け真っ直ぐ進んだところ。  
※経理団通りも解放村も、上り坂なので歩きやすい靴で行こう!

## 梨泰院(イテウォン)駅に行くにはどの地下鉄駅で降りたら良いの?

### 1 地下鉄6号線「梨泰院」駅で下車 4番・1番出口



# 梨泰院(イテウォン)이태원

- 食べる
- 買う
- エスラ
- ホテル

郵便局

梨泰院小学校

インド大使館邸

タイ大使館邸

オータムインニューヨーク

NORTH BEACH  
ハミルトンホテル

Intoto

GGK

梨泰院 Itaewon 이태원

녹사평 Noksapyeong  
3

梨泰院派出所 KB国民銀行

梨泰院 119  
安全センター

Kim's Boutique

Peter Choi



IBK  
企業銀行

FRIEND SHOP

梨泰院市場

緑莎坪駅サコリ

公衆トイレ

外換銀行  
KEB

1



2

3

4

Lee  
Collection

2

3

4

5

A

B

C

D

map

마이쥬스 | 마이쥬스

## ● ● ● MY JUICE



☑️ ソウル市 龍山区 龍山洞2街45-13

용산구 용산동2가 45-13

☑️ 地下鉄6号線「綠莎坪」駅から徒歩12分

☎️ 02-794-4550

🕒 12:00~21:00

🗓️ 月曜日

絶対欲しい！  
かわいいボトル入りフレッシュジュース

新鮮な果実と野菜を使った絞りたてミックスジュースはいかがですか？「MY JUICE」では、ジュースの味もさることながらボトルが可愛いことで韓国女子の間で人気になったお店です。

透明のボトルにシンプルな文字で装飾されたMY JUICE オリジナルボトルは、季節によってデザインが変わるなど内容も凝っていてコレクター魂を刺激します。

注文方法は、まずボトルのサイズ（M,L,XL,King）を選び、次に材料を選びます。材料は最大3つまで、お好みでミックスできます。色々あって迷っちゃう場合は、レジ横のおすすめメニューをご参考に。値段はボトルのサイズと材料によって違います。美味しいフレッシュジュースを飲んで可愛いMY JUICEボトルもゲットしちゃいましょう！



## MY JUICE人気メニューBEST 3！

1位 キウイ×パイナップルジュース  
키위×파인애플(연두색)

さっぱりとしたフルーティな味わい。キウイのつぶつぶがそのまま入っています。ビタミンが豊富で美容にも疲労回復にもピッタリの一品。

2位 ビーツ×りんご  
비즈 x 사과(와인색)

ビーツとはカブに似た赤い野菜で、ロシア料理のボルシチに使われることで有名です。ミネラルが豊富で免疫力効果や整腸作用、貧血予防に有効なのだとか。りんごとミックスすることで大変飲みやすく、体にもいいので言うことなし。

3位 人参×りんご  
당근×사과(주황색)

人参は、ビタミンA、食物繊維、カルシウムなどの栄養素が豊富に含まれた身体に良い食品。特にカロチンはガン予防に効果的なのだそう。リンゴも加わって、まさに健康食の代表のようなジュースです。

map

A1

ストリートチュロス 本店 | 스트리트츄러스 본점

## ストリートチュロス 本店



☑️ ソウル市 龍山区 梨泰院洞 557

서울시 용산구 이태원동 557

☑️ 地下鉄6号線「緑莎坪」駅から徒歩約6分

☎️ 02-792-1489

🕒 9:00~23:00 週末9:00~00:00

🏠 年中無休

出来立てサクサク！  
梨泰院の行列のできるチュロスのお店

最近、若者たちのHOTスポットとして注目を浴びている「経理団通り」。こちらにはおしゃれなカフェや飲食店が立ち並び、特にここ「ストリートチュロス」は週末になると行列が絶えない人気店！

カウンターで注文をして、2・3分でアツアツの出来立てチュロスが出てきます。外はカリッとして中は柔らかくチュロス独特のモチモチとした食感が味わえます。そのまま食べてもちろん良いですし、アイスクリームとセットになった「アチュ」もまた、アイスクリームにこだわりがあってオススメです。「ストリートチュロス」は完全テイクアウトのお店。週末は午後から行列が出来るので、急ぎの方は午前中に行くことをおすすめします！チュロスを片手に梨泰院の散策を楽しみましょう。



ストリートチュロスのおすすめメニューをチェック！



チュロス 2,000ウォン

体に良い穀物を使用して作ったスペイン伝統チュロス。ディップソース(ショコラ/アップルシナモン/クリームチーズ)をつけて食べるディッピングチュロもおすすめ。



アチュ 3,000ウォン

マスカルポーネチーズと牛乳で作った濃厚デンマークチーズアイスクリーム。冷たいアイスはチュロスとの相性抜群! プラス1,000ウォンでショコラ、アップルシナモン、エスプレッソのトッピングができます。



ジャモンタン 4,000ウォン

あつあつチュロスにぴったり! 爽やかな酸味のあるピンクグレイプフルーツの炭酸ジュースも一緒にどうぞ。

map

세종가도운 | 세종가든

## 世宗ガーデン

クーポン



☑️ ソウル市 龍山区 漢南洞 737-7

서울시 용산구 한남동 737-7

☑️ 地下鉄6号線「梨泰院」駅2番出口から徒歩約7分

☎️ 02-796-4100

🕒 12:00~21:00

📅 年中無休

韓国に来たならやっぱり焼肉!  
広々した庭付き焼肉店で一家団らん

30年営業の歴史あるお屋敷風の焼肉専門店。1階はオンドル、2階はテーブル・個室、3階は座席と、全部で200名取容の座席があります。メニューは日本語で書いてあり、安心です。お肉専門店だけあって、サムギョプサル、プルコギ、カルビ、ホルモン、ユッケとなんでも揃っています。中でもロース肉は味も質も最高級。サイドメニューには、ケジャン、チヂミ、ピビンバなど人気の韓国料理が揃っています。酒類も他のお店より豊富で、生ビール、焼酎、ワイン、マッコリまで各種お楽しみ頂けます。季節とりどりの庭の景色、美味しい焼肉とマッコリをご家族と一緒に楽しみてください。



クーポンもらいに行く▶

map

츄닐페그안 | 중일회관

## 中一会館

クーポン



☑️ ソウル市 龍山区 梨泰院洞 124-4 2階

서울시 용산구 이태원동 124-4 2층

☑️ 地下鉄6号線「梨泰院」駅2番出口から200m、左側2階

☎️ 02-794-3392 / 02-749-9233

🕒 10:00~22:00

📅 年中無休

韓国本場の美味しいホルモンと韓牛が食べられる!

駅チカのホルモンが美味しいお店。日本のフジテレビで以前紹介され、数々の芸能人のサインが店内に飾られています。お店の自慢は、ミノとテッチャン。韓国のテッチャンは筒の中の脂身をあえて取り除かず焼いて食べるので、コリコリした食感とともにジューシーな脂身が味わえ、クセになる味です。ビールや焼酎ともよく合います。また、韓国では珍しく、タン塩を扱っているのもポイントです。こちらで扱う牛肉は国産韓牛の中でも「1++」等級の特上を使用しており、安心の美味しさです。店内にはお座敷とテーブル席があり、お座敷は仕切ることが出来、周りを気にせずゆっくりお食事頂けます。



クーポンもらいに行く▶



map

シゴルパプサン | 시골밥상

## シゴルパプサン

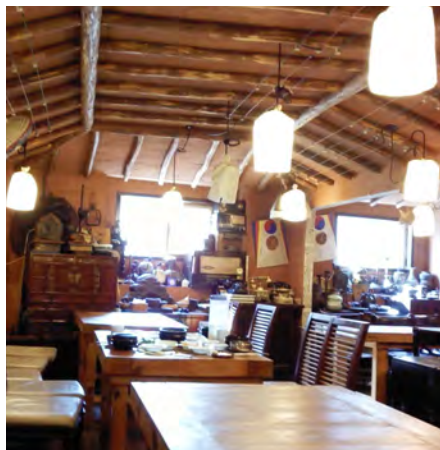

☞ ソウル市 龍山区 漢南2洞 738-16

서울시 용산구 한남2동 738-16

☒ 地下鉄6号線「梨泰院」駅2番出口から徒歩約7~10分

☎ 02-793-5390

☎ 24時間

☎ 年中無休

おかずが20種類以上！  
韓国のお母さんが作る家庭料理の味

韓国の家庭料理のお店「シゴルパプサン」。アツアツの味噌チゲと素朴なおかず、韓国の家庭では食卓によく並び料理ですが、なかなか旅先で食べることができないものばかりです。特にこちらシゴルパプサンではテーブルを覆いつくさんばかりの豊富なおかずが出ることで有名です。料理上手が多い全羅道出身のオーナーの奥さんが作っているというおかずは、どれも味がしっかりしていて美味しくご飯が良く進みます。これでたった7000ウォンというも驚くほどリーズナブル！24時間営業なので、お近くでお泊りの方は朝食に立ち寄ってみてはいかがでしょうか？

map

ダモトリ | 다모토리

## ダモトリ



☞ ソウル市 龍山区 龍山洞2街 44-18

서울시 용산구 용산동2가 44-18

☒ 地下鉄6号線「緑莎坪」駅2番出口から徒歩約12分

☎ 070-8950-8362

☎ 6:00-2:00(土曜閉店3:00)

☎ 旧正月・秋夕の当日、1月1日

韓国全土の名マッコリを飲める隠れ家的マッコリ専門店

韓国に来たなら一度は飲みたい本場のマッコリ！こちら「ダモトリ」では全国各地の名マッコリが頂けます。初めて来店する方は、まずは、利きマッコリ（2000ウォン）がオススメとのこと。小さな盃で5杯、お店のお勧めレパートリーでそれぞれ違った味わいのマッコリが楽しめます。ここから気に入ったマッコリを注文してみましょう。付きだしにプレッツェルが出るというのも海外客の多い梨泰院ならではの計らい。おつまみメニューでは、ふわふわでタレにもこだわりがある海鮮チヂミがお勧めです。おつまみのメニューは限られていて食事メニューはないので、ちょっと一杯したい時、2次会・3次会のお店として行くのが良いでしょう。

map

オータム・イン・ニューヨーク | 오텀인뉴욕

## D3 オータム・イン・ニューヨーク



☞ ソウル市 龍山区 梨泰院洞 112-2

서울시 용산구 이태원동 112-2

☒ 地下鉄6号線「梨泰院」駅2番出口から徒歩2分

☎ 02-794-6888

☎ 10:30~22:00

☎ なし

オープンから数年間ずっと現地で人気のランチのお店

美味しいランチならココ！と現地のブログやTVで既に紹介され尽くしたお店「オータム・イン・ニューヨーク」。お店は2階に位置するのでご注意ください！店内はこじんまり、ニューヨークの写真が飾られテラスもあってお洒落な雰囲気です。お勧めメニューは、パンケーキとフレンチトーストをどちらも食べられる贅沢なアメリカンクラシック（16,000ウォン）。マッシュドポテト、ウィンナー、ハム、スクランブルエッグまで付いてボリュームたっぷり！生クリームとメイプルシロップがつくので好きなだけかけて頂きましょう！

map

B5

프렌드샵

FRIEND SHOP

所在地 ソウル市龍山区梨泰院洞58-5 国際アーケードB1F

서울시 용산구 이태원동 58-5 국제아케이드 B1F

交通 地下鉄6号線「梨泰院」駅4番出口から徒歩約5分

TEL 010-5229-4331

営業 10:00-20:00

休 毎月第2・4火曜日



## 梨泰院にあるオリジナルネームタグのお店

地下鉄梨泰院（イテウォン）駅から徒歩約5分のところにある地下商店街「インターナショナルアンダーグラウンドマーケット」の地下1階にお店があります。こちらでは自分だけのオリジナルネームタグをつくることができます。ネームタグの種類、色、刺繍の柄や刺繍糸の色まで選べます。ネームタグは男女問わず使えるので、おみやげにもぴったりです！お値段は5,000ウォンからで、タグの種類やロゴ、文字数によって値段が変わってきます。

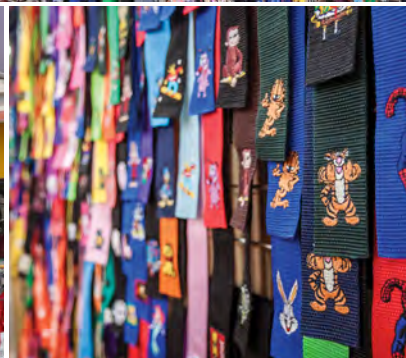

オーダーしてみよう！

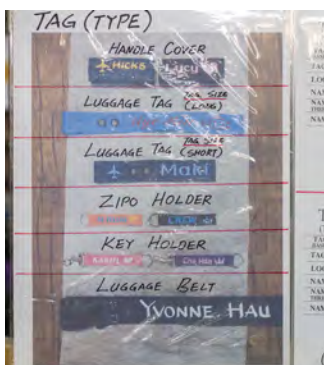

① タグの種類、色、ロゴ、刺繍の色などを決めます。

② オーダー用紙に記入します。オーダー用紙の書き方が貼ってあるので、参考に。

③ お店の人にオーダー用紙を渡してお会計。

④ 完成！受け取りには少なくとも1日はかかると思っておいた方がいいでしょう。取りに早くか、郵送も可能です。

map

# C5 オッタッパン | 옥탑방

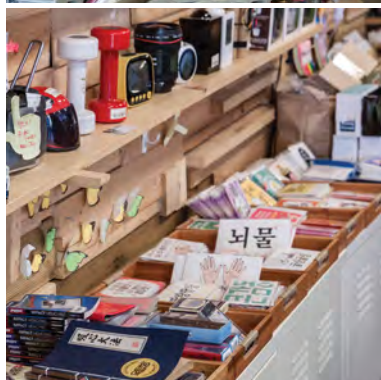

☑️ ソウル特別市 龍山区 梨泰院洞 64-14  
서울특별시 용산구 이태원동 64-14

☑️ 地下鉄6号線梨泰院駅から徒歩約3分

☎️ 070-8773-4770

🕒 平日10:00-20:00/週末13:00-21:00

🗓️ 日曜日、旧正月・秋夕(チュソク)の連休

## おもしろ雑貨が揃う輸入雑貨店

黄色い外観が目印の輸入雑貨店「オッタッパン」。お店は外から見るより広々としており、商品は無造作に置かれています。時計やコップ、オーディオなど実際に使える日用品がずらり。海外の商品は直輸入しているののでリーズナブルな価格で提供できるのだそうです。韓国雑貨もたくさん揃っています。



map

# A1 スヒャン | 수향



☑️ ソウル市龍山区梨泰院洞565番地  
서울시 용산구 이태원동 565번지

☑️ 地下鉄6号線綠莎坪駅から徒歩約7分

☎️ 02-790-0258

🕒 11:00-19:00

🗓️ 秋夕・旧正月

## SHINeeキーがメンバーのために選んだキャンドル

空間と人を引き立てる香りをつくり、一人ひとりに合った香りを提案する香り専門ブランド。お店は梨泰院の注目ストリート「経理団通り(キョンニダンギル)」にあります。キャンドルをはじめ、ルームフレグランスなども販売しており、香りの種類が豊富なので、お店で直接お気に入りの香りを見つけてください。



map

# C4 NORTH BEACH

ノースビーチ | 노스비치



☑️ ソウル市 龍山区(ヨンサング) 梨泰院洞(イテウオンドン)119-11  
서울시 용산구 이태원동 119-11

☑️ 地下鉄6号線梨泰院駅 1番出口から徒歩1分

☎️ 02-793-6098

🕒 09 : 30-21 : 00

🗓️ 年中無休

## IKKOさんも来店！ 梨泰院を代表する大人気レザーショップ

地下鉄6号線梨泰院駅すぐ、大通りに面したところに大人気レザーショップ「NORTH BEACH」があります。梨泰院には多くのレザーショップがありますが、その中で最も大きなお店で、品揃えも豊富。日本の雑誌にも紹介されるなどして多くの日本人が訪れています。毎年トレンドをいち早くキャッチした商品が揃っているから、あなたのお気に入りが見つかるはず。オーダーメイドも日本より安くゲットできます。



クーポンもらいに行く▶

map

# C4 Intoto

イントト | 인토토



☑️ ソウル特別市 龍山区 梨泰院洞64-33  
서울시 용산구 이태원동 64-33

☑️ 地下鉄6号線梨泰院駅 1番出口から徒歩3分

☎️ 02-794-0447

🕒 9:00-20:00

🗓️ 第2水曜、正月、旧正月、秋夕

## 楽な履き心地の靴をオーダーメイドでゲット！

韓国でのショッピングの楽しみの一つが、日本よりお手頃にできるオーダーメイドですよ！ブーツやパンプスを作りたいけど、どこが良いか迷ってしまう……。そんな人には30年以上の伝統を持った革製品専門店である「Intoto」がお勧めです。日本語可能で日本への配送も可能なので気軽にオーダーできます。オーダーの際には雑誌の切り抜きなどを持って行くといいですよ。



クーポンもらいに行く▶

map

D4 リーコレクション | 리 콜렉션

Lee Collection



☑️ ソウル市 龍山区 梨泰院洞127-5

서울시 용산구 이태원동 127-5

☑️ 地下鉄6号線梨泰院駅 3番出口から徒歩1分

☎️ 02-792-9621

🕒 10:00-21:00

🗓️ 旧正月、秋夕、1月1日

**日本人がいるレザーショップで安心ショッピング**

リーコレクションの社長は皮業界が長く、お客様に合った色や形・デザインなどを選んでくれ、お客さまのご要望にお応えできるよう日本語でいろんな説明をしてくれます。でもやはり韓国の方の為、日本語に限界があるそうです。そんな時は社長の日本人の奥さまにバトンタッチして奥さまが親切に説明してくれます。既製品だけではなく、オーダーメイドも可能です。



クーポンもらいに行く▶

map

C4 ピーターチョイ | 피터 초이

Peter Choi



☑️ ソウル市 龍山区 梨泰院洞72-35

서울시 용산구 이태원동72-35

☑️ 地下鉄6号線梨泰院駅 4番出口から徒歩3分

☎️ 02-798-8734

🕒 9:00-21:00

🗓️ 年中無休

**革カバン専門店オリジナルのカバンをオーダーメイド**

梨泰院にある「Peter Choi」は革カバンを中心に販売しているお店です。もちろん財布や靴などもあります。店内は1階と2階があり、2階はオーダーメイド可能な商品が飾られています。2階に上がるまでの階段に、ワニの皮が飾られており、実際に触ってみると質の高い皮だと分かります。韓国に来た記念にベルトやカバンをオーダーしてみましょう！



map

B4

キムスブティック | 김스부띠끄

## Kim's Boutique(梨泰院店)



所 ソウル市 龍山区 梨泰院洞64-12

서울시 용산구 이태원동 64-12

交 地下鉄6号線梨泰院駅 4番出口から徒歩5分

☎ 02-749-8589

🕒 11:00~21:00

📅 年中無休

## ワンピース好きの女子にお勧めのお店！

こちらのワンピース屋さんはKim's Boutiqueのオリジナルで、商品の入れ替わりも早いので、行く度に新しい商品に出会えます。日本人好みのレトロワンピースを中心にその他様々なファッション小物も並んでいます。日本にも輸出しており、価格は韓国の3倍ほどで売られているのだとか。韓国で買う方が断然お得です。梨泰院の他に三清洞やカロスギルにもお店があります。



map

C4

ジージーケー | 지지케

## GGK



所 ソウル市 龍山区 梨泰院洞 119-19

서울시 용산구 이태원동 119-19

交 地下鉄6号線梨泰院駅 1番出口から徒歩2分

☎ 02-793-6869

🕒 9:00-21:00

📅 旧正月・秋夕

## 豊富な生地からお好みを選んで！スーツ・ワイシャツ専門店

「GGK」はスーツとシャツのオーダーメイドができる専門店です。道路沿いにあり、店は小さいですが、ワイシャツの数が数え切れないくらいあります。日本語が上手な社長さんが約30年も営業し続けている、歴史あるお店で、他店よりも安く商品を提供しています。ここに置いてあるスーツの生地は、なんと約1万5千種類！たくさんあって迷ってしまいます。日本に配送可能なのでぜひオーダーメイドに挑戦してみてください。



map

THE FOOT SHOP(梨泰院店) | 더풋샵(이태원점)

## THE FOOT SHOP(梨泰院店)

☞ ソウル市 龍山区 漢南洞 737-28 アンソントワー-309号

서울 용산구 한남동 737-28 안성타워 309호

☞ 地下鉄6号線「梨泰院」駅2番出口から徒歩約5分

☎ 02-749-9991

☎ 11:00~翌03:00 (入店午前2時まで)

☎ 年中無休

リーズナブルで質の高いサービス。全国チェーンの人気ショップ

ショッピングや観光で疲れた足を癒す最高のオアシス「THE FOOT SHOP(梨泰院店)」。全国チェーン展開しており、確かな技術をリーズナブルな価格で提供。国内・海外ともに人気のマッサージショップです。お勧めは「足が綺麗になるマッサージ 60分」コース。足浴から始まり、足裏、ふくらはぎ、下半身全体をスッキリほぐします。ドクターフィッシュが無料で体験できることもお得です。また、カップルコースも人気なので、カップルでのご利用にもお勧めです。一日の終わりの至福の時間を過ごしてみたいかたがたでしょうか？ユートラベルノートから予約すると10%割引+FOOT FRESH SHAM-POOが貰えますよ！



## THE FOOT SHOPお勧めメニュー3



## 1. 足が綺麗になるマッサージ 60分

足のむくみをスッキリとって、より美しい足に導くコースです。座った状態で40分、ベッドで20分しっかりマッサージ。老廃物や毒素を排出し、五臓六腑に働きかけます。



## 2. スポーツ全身管理 80分

ベッドで行う全身管理。全身くまなくマッサージして、疲れを取り除くコースです！ストレスの多い方、不眠症、脂肪や便秘が気になる方にもお勧めです。



## 3. アロマ全身管理 80分

アロマオイルをたっぷり使ってリンパを流す全身管理です。デトックス効果、細身効果が期待できます！首・肩コリ、運動で筋肉が硬くなった方にもお勧めです。

map

스파데이

## SPA DAY



☞ ソウル市 龍山区 漢南洞 258番地 現代リパティハウス4階  
서울시 용산구 한남동 258번지 현대 리버티하우스 4F

☒ 京義中央線漢南駅1番出口より徒歩約10分

☎ 02-796-9224

☎ 平日10:30~20:30/土10:00~20:00/日11:00~20:00

☎ 公休日、秋夕、旧正月

リッチな空間で極上のエステを受けて気分はセレブ

国内の顧客はもとより、海外からのビジネス客に常連の多い有名なスパです。コースは美容より健康改善に重視しており、体内毒素を排出するデトックスメニューが豊富なのが特徴です。西洋のストーンマッサージに東洋の指圧を取り入れたマッサージ技法はSPA DAY独自のものだとか。施術にあたるスタッフは全員、大学で専門的に修了したプロのエステティシャン、スタッフの面々が変わらない事も顧客の信頼度が高い理由の一つです。お洒落でリッチな空間と丁寧なサービスは価格以上の満足を得られること間違いなしです。



map

ドラゴンヒルスパ | 드래곤힐스파

## ドラゴンヒルスパ

クーポン

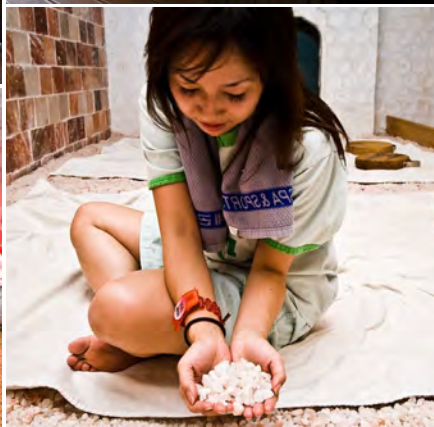

☞ ソウル市 龍山区 漢江路3街 40-713  
서울시 용산구 한강로3가 40-713

☒ 地下鉄1号線「龍山」駅1番出口から徒歩約2分

☎ 02-792-0001

☎ 24時間営業

☎ 年中無休

龍山駅に隣接した大型スパ、エステやあかすりも

ソウルの代表的な大型スパ「ドラゴンヒルスパ」。地下1階～地上7階まであり、チムジルバン施設は勿論、温水プールや森林浴ルーム、パソコン、シネマルーム、ゴルフ練習場まで完備。利用施設が豊富なので一日中遊んでも飽きません！また、隣接した龍山駅にはEマートやアイパークモールがあるため、ショッピングとセットで楽しめるのもポイント。マッサージ、あかすり、よもぎ蒸しなど韓国ならではのエステ体験もドラゴンヒルスパで全部体験できます！韓国式サウナで日頃の疲れを癒しましょう！



クーポンもらいに行く▶



map

イテウォンランドウ | 이태원랜드

## 梨泰院ランド・汗蒸幕



- ☞ ソウル特別市 龍山区 漢南洞732-20  
서울특별시 용산구 한남동 732-20
- ☞ 地下鉄6号線梨泰院駅3番出口から徒歩5分
- ☎ 02-749-4122
- 🕒 24時間営業
- 🚫 休なし

## 韓国の伝統家屋作りの風情溢れるチムチルバン

海外観光客が多い梨泰院（イテウォン）に地元の人や、観光客がこぞって訪れるチムチルバン「梨泰院ランド」があります。梨泰院ランドは今までに韓国のドラマやバラエティのロケ地としてもたくさん出てきたスポットでもあります。人気の秘密は松薪のブルガマ（火窯）サウナ！ブルガマとは、オンドル石、黄土などで作られたドームの中を松の木で3時間加熱したサウナです。普通のサウナに比べて汗を出やすくさせ、短時間で体力の消耗も少なく、高いデトックス効果が得られます。



map

ハンナムブルハンジュンマク | 한남불한증막

## 漢南火汗蒸幕

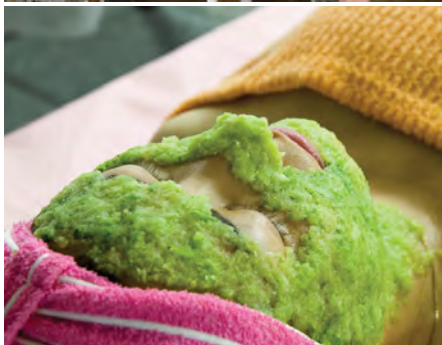

- ☞ ソウル市 龍山区 漢南洞274-1 地下1階  
서울시 용산구 한남동 274-1 지하1층
- ☞ 京義中央線漢南駅1番出口より徒歩約10分
- ☎ 02-798-7585~7586
- 🕒 24時間
- 🚫 旧正月、秋夕（チュソク）

## 伝統の火汗蒸幕でデトックス、お肌ツルツルを手に入れよう！

伝統の松の木を焚く方法の汗蒸幕で地元の人から人気のお店です。お肌にミネラルを与え、体を芯まで温めてくれるゲルマニウム塩サウナや婦人病に効くというよもぎ蒸しもできます。特に漢南汗蒸幕のよもぎ蒸しは、使用する13種類の漢方を院長が直接ブレンドしており、ここ漢南汗蒸幕でのみ体験できます。オプションですが、好評なので試してみる価値ありですよ！



map

サムソンミルスルグァンリウム | 삼성미술관리움

## 三星美術館Leeum

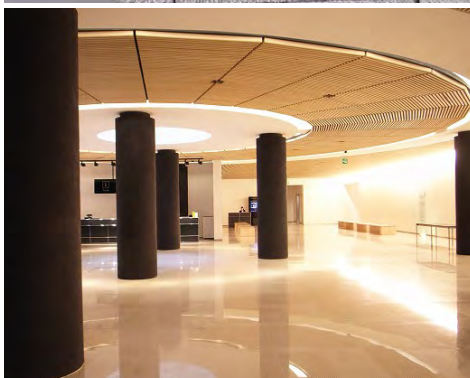
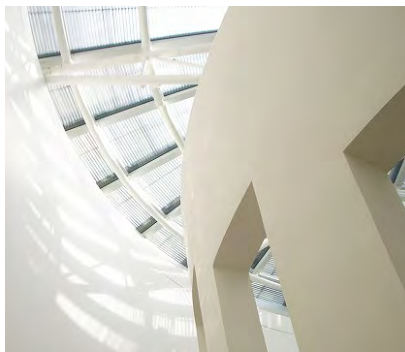

所 ソウル市 龍山区漢南洞747-18  
서울시 용산구 한남동 747-18

交 地下鉄6号線漢江鎮駅1番出口から徒歩約6分

☎ 02-2014-6901 (予約受付時間/火-土 09:00-18:00)

🕒 10:30-18:00 休 毎週月曜日、旧正月、秋夕

## 韓国国内最大の民間美術館

先史時代から李朝時代にかけての陶磁器や仏画などが展示されている建物、国内外の近代美術作品が展示されている建物、教育施設の建物からなる韓国最大の民間美術館です。三星グループが所蔵する1万5000点余りの膨大な美術品コレクションの中から選りすぐりの作品が集まっています。美術館ロビーにはカフェやショップもあるので利用してみてください。



map

チョンジェンキョムグァン | 전쟁기념관

## 戦争記念館



所 ソウル市龍山区龍山洞1街8  
서울시 용산구 용산동 1가 8

交 地下鉄4・6号線「三角地(サムガッチ)駅」12番出口より徒歩約5分

☎ 02-709-3139

🕒 9:30-18:00 (入場は17:00まで)

休 月曜日

## 韓国における戦争の歴史を学ぶ

この戦争記念館は1994年6月に開館した、多くの展示品と資料を観ながら、韓国の戦争の歴史や軍について勉強できる施設です。韓国国民に戦争の歴史を伝え、平和の大切さを知ってもらうことを目的として建てられました。館内には当時の様子が再現されたものや、遺物などが展示されており、戦争について考えさせられる貴重な場所となっています。





# 梨泰院のお得クーポン

<http://www.utravelnote.com/>の方では、  
他にも沢山のクーポンがダウンロード出来ますのでご利用下さいませ!



## 世宗ガーデン

세종가드온 | 세종가든

メニュー10%割引  
메뉴 10% 할인

おひとり様につき生ビール1杯  
or ソフトドリンク1本サービス  
1인당 생맥주 1잔 or 음료수 1병 서비스



クーポン使用可能日：2017-12-31まで



## 中一会館

츄닐ilfe가엔 | 중일회관

メニュー10%割引  
메뉴 10% 할인

ビール 500CC サービス (1テーブルにつき)  
\*2名以上でご利用の場合はピックアップサービス (要予約)  
맥주 500CC 1잔 무료 제공(1테이블 당)  
\*2인 이상 내점 시 픽업 서비스(예약 필수)



クーポン使用可能日：2017-12-31まで



## NORTH BEACH

노스비치 | 노스비치



皮革商品15%割引  
피혁제품15%할인



クーポン使用可能日：2017-12-31まで



## Intoto

인트토티 | 인토토



靴10%、カバン5%割引  
구두10%, 가방5%할인



クーポン使用可能日：2017-12-31まで



## Lee Collection

리콜렉션 | 리 콜렉션



15%割引 (既製品のみ)  
15% 할인(기성품에 한함)



クーポン使用可能日：2017-12-31まで